COMUNE DI PALERMITI

PROVINCIA DI CATANZARO

PIANO STRUTTURALE COMUNALE

(ARTICOLO 20 LEGGE REGIONALE 16 APRILE 2002 N. 19 E.S.M.I.)

STUDIO AGROPEDOLOGICO

DOTT. AGRONOMO
Rocco IAMELLO

Il Responsabile Area Tecnica
Geom. Ubaldo VALENTINO

ELABORATO	TITOLO	SCALA
5	CARTA DEGLI INCENDI	1:5000

DATA: AGGIORNAMENTO
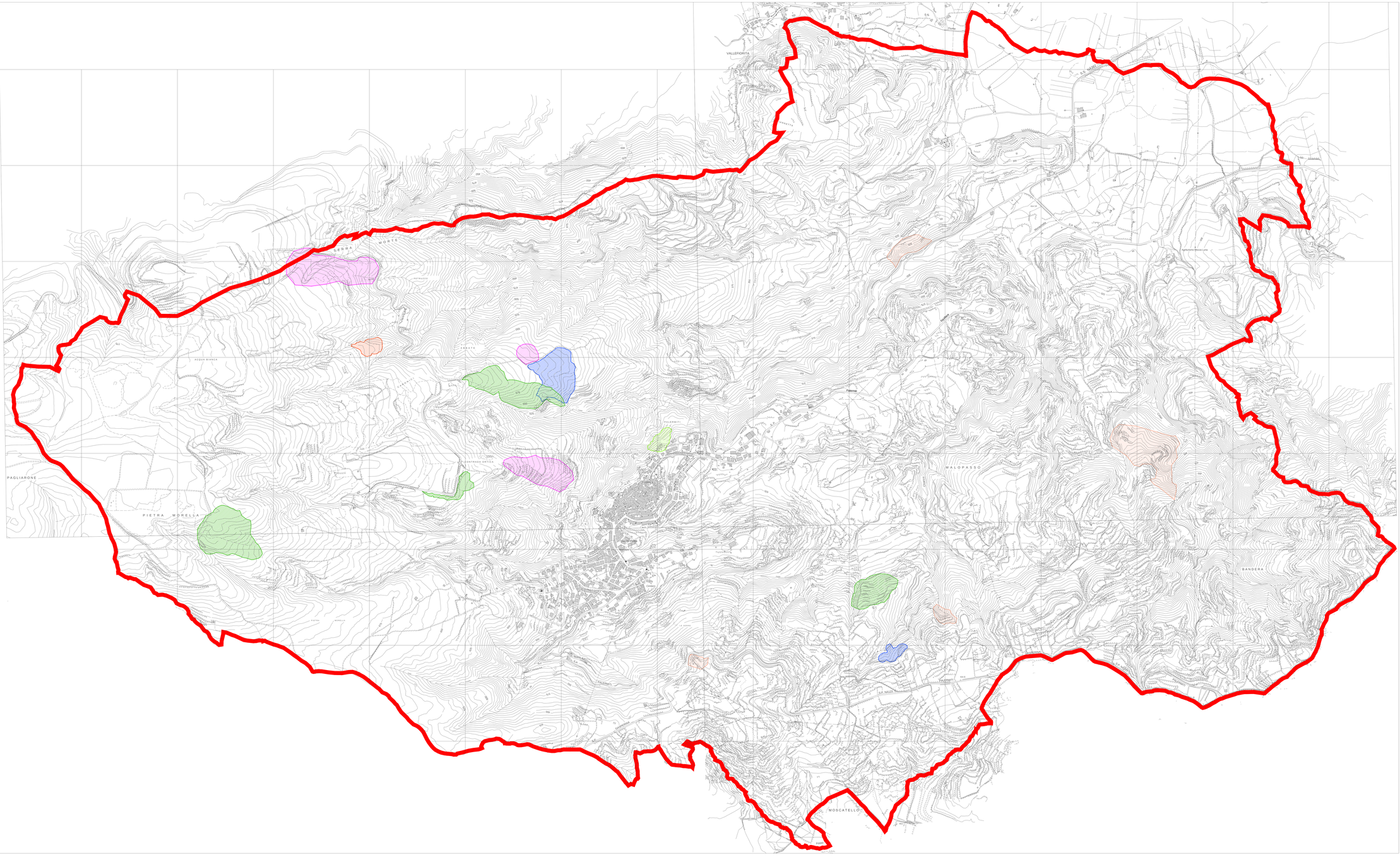
- INCENDI 2005 (LOC.RORRIELLO,CROCE DI LEVOLE, SAN NICOLA VARDARI , CANNARO)
- INCENDI 2006 (LOC.SAPORITO-BONELLA, PETRUZZO , CHIAVETTA)
- INCENDI 2007 (LOC. PETRUZZO, PIETRA MORELLA, SAN DOMENICO , PETRUZZO-ABBATE)
- INCENDI 2008 (LOC.ROSSELLA, PETRUZZO)
- INCENDI 2010 (LOC. ABBATE)
- INCENDI 2011 (LOC. PETRUZZO)