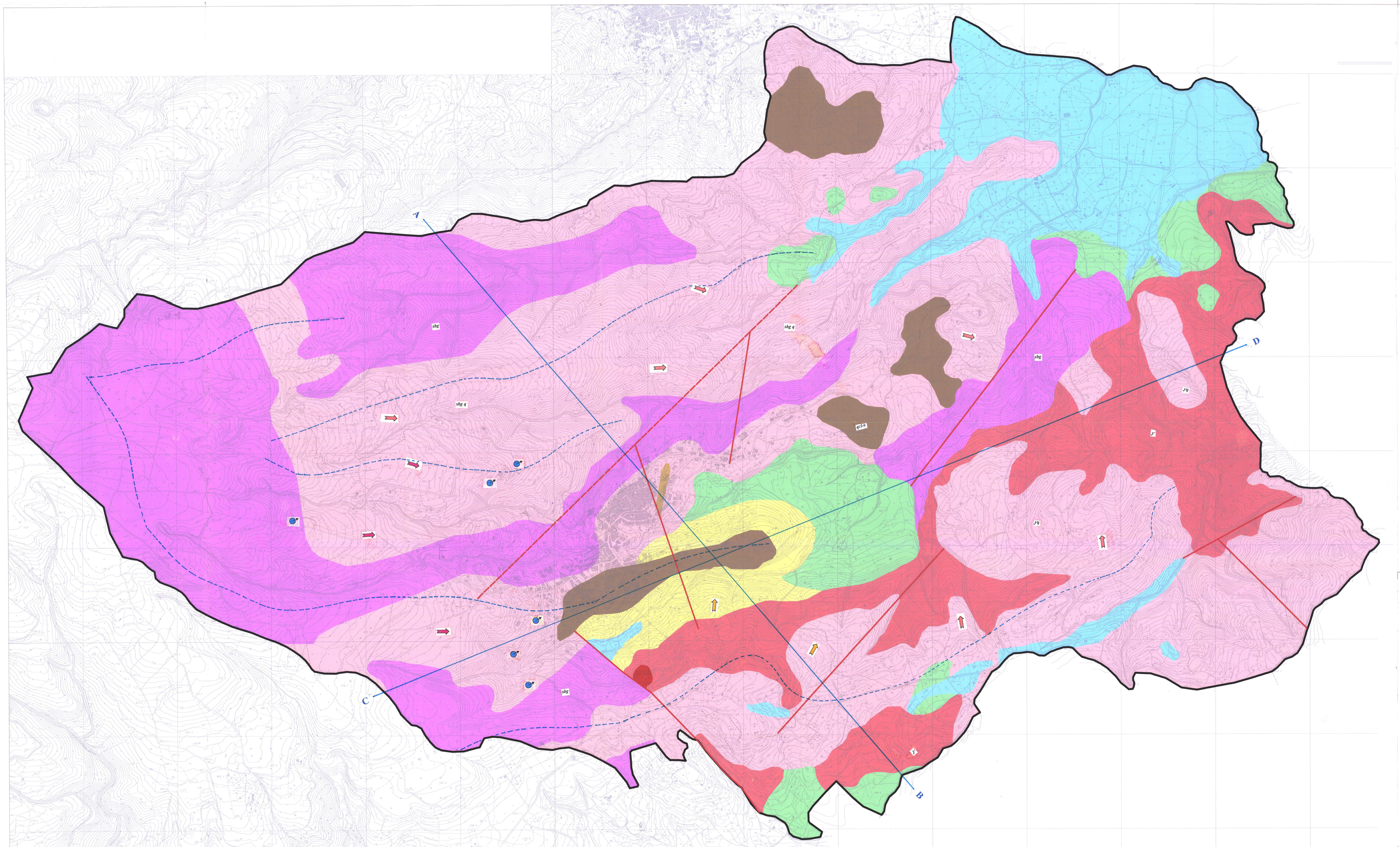

LEGENDA IDROGEOLOGICA

ETA' GEOLOGICA	GRADO DI PERMEABILITA' AP	MP	SP	IM	LITOLOGIA
		a			Prodotti di solifluissione e dilavamento , di depositi sabbioso-conglomeratici con debole matrice argillosa
	qcls				Depositi conglomeratici , localmente sabbiosi e incoerenti, con elevato grado di permeabilità
	shgq γq				Residui di alterazione di rocce del complesso granitico e dei gruppi metamorfici di paragneiss, prevalentemente sabbiosi
	ps ar 1-2			pa 1-2	Sabbie e arenarie Argille e marne
	pcl-1				Depositi conglomeratici , poco cementati , allamente permeabili
			γ		Rocce acide grossolane , mediamente fratturate
			shg shm		Rocce del gruppo ígneo-metamorfico di paragneiss; poco fratturate in profondità
			cc		Calcari cristallini , di modesta estensione -

SIMBOLI SPECIALI

- Direzione di flusso delle acque sotterranee , ove note
- Spartiacque principale
- Sorgente
- Faglia certa
- Faglia presunta
- A — B Traccia Sezione Stratigrafica

progettista

GIUSEPPE FORMARO
geologo
dr.ssgeo@alice.it

AMMINISTRAZIONE COMUNALE

Piano Strutturale Comunale

titolo della tavola:

CARTA IDROGEOLOGICA

SCALA	1:5.000	G_idr		
1 stampa	aderta 52		dra. dle	gf
2 stampa	------			rmb

Sindaco

Segretario Comunale

COMUNE DI PALERMITI