p s c

PIANO STRUTTURALE COMUNALE

ELABORATO
QC2-3

QUADRO CONOSCITIVO

Q2 – IL SISTEMA AMBIENTALE

TITOLO
Il sistema dei vincoli

SCALA
1:5000

Sindaco
Francesco ALOISI

Responsabile Area Tecnica
Geom. Ubaldo VALENTINO

PROGETTAZIONE URBANISTICA E COORDINAMENTO
Arch. Rocco CRISTOFARO

CONSULENTI
Dott. Agr. Rocco IANIELLO

Dott. Geol. Giuseppe FORMARO

COLLABORATORE
Ing. Cesare CONACI

DATA: Settembre 2011 | AGGIORNAMENTO : Luglio 2014

LEGENDA

IL SISTEMA DELLA MOBILITA'

- Confine Comunale
- Strada Provinciale n.56 (Petruzzo)
- Strada Provinciale n.171/1
- Strada Provinciale n.171/2
- Fascia di rispetto dalle Strade Provinciali

IL SISTEMA TECNOLOGICO

- wtg 30 — Aerogeneratori Eolici
- Fascia di rispetto dagli aerogeneratori

IL SISTEMA VINCOLISTICO PREORDINATO

IL SUB SISTEMA FLUVIALE

- FIUMI E TORRENTI
- FOSSI
- FASCIA DI RISPETTO DA FIUMI E TORRENTI
  (Vincolo Paesaggistico art. 142 comma 1 - lettera c) D.Lgs 42-2004 e s.m.i.)
- FASCIA DI RISPETTO DA FOSSI
  (Vincolo idrogeologico)

IL SUB SISTEMA TERRITORIALE

- TERRITORI COPERTI DA BOSCHI
  (Vincolo Paesaggistico art. 142 comma 1 - lettera g) D.Lgs 42-2004 e s.m.i.)
- TERRITORI ASSOGGETTATI AD USO CIVICO COME DA VERIFIGHE DEL P.I.D.
  (Vincolo Paesaggistico art. 142 comma 1 - lettera h) D.Lgs 42-2004 e s.m.i.)

TERRITORI PERCORSI O DANNEGGIATI DAL FUOCO
(Vincolo Legge 353 del 21 novembre 2000 - *legge quadro in materia di incendi boschivi -*)
(Vincolo Paesaggistico art. 142 comma 1 - lettera g) D.Lgs 42-2004 e s.m.i.)

- Incendi 2005 (Loc. Rossiello, Croce di levale, San Nicola Vardari, Cannaro)
- Incendi 2006 (Loc. Saporito-Bonella, Petruzzo, Chiavetta)
- Incendi 2007 (Loc. Petruzzo, Pietra-Morella, San Domenico, Petruzzo-Abbate)
- Incendi 2008 (Loc. Rossella, Petruzzo)
- Incendi 2010 (Loc. Abbate)
- Incendi 2011 (Loc. Petruzzo)

IL SUB SISTEMA NORMATIVO

- Vincolo Idrogeologico (art. 1 R.D. 30 dicembre 1923 n. 3267)

IL SISTEMA URBANIZZATO Ed URBANIZZABILE
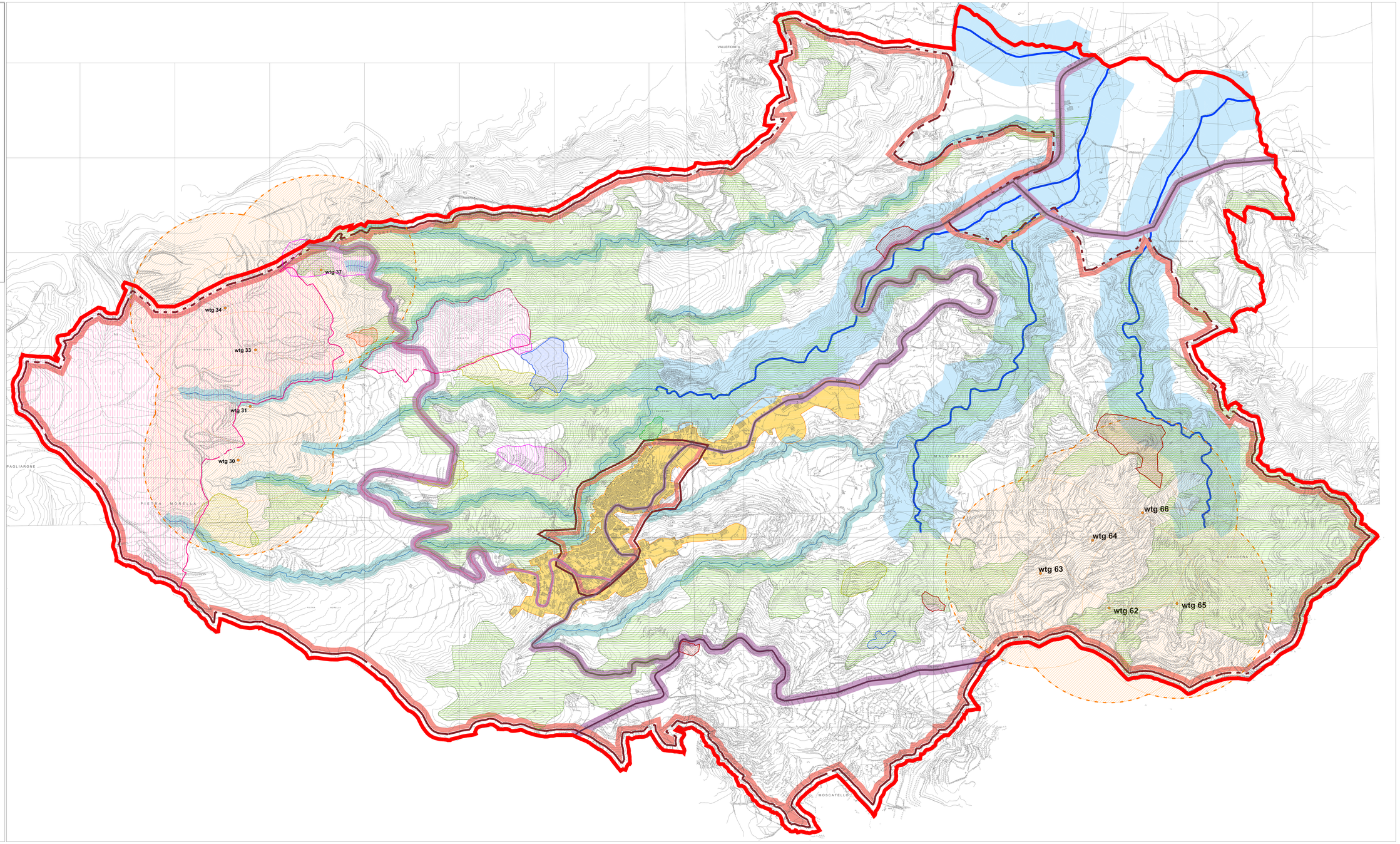
- Aree sottoposte a trasformazione urbanistica
  (Vedi tavola PU_2 di dettaglio scala 1:2000)