

**LEGENDA - AREA DI RICOVERO
AR 01 - CAMPO SPORTIVO**

**LEGENDA - STRUTTURA DI RICOVERO
SR 01 - RCI VIA TRISAIO**

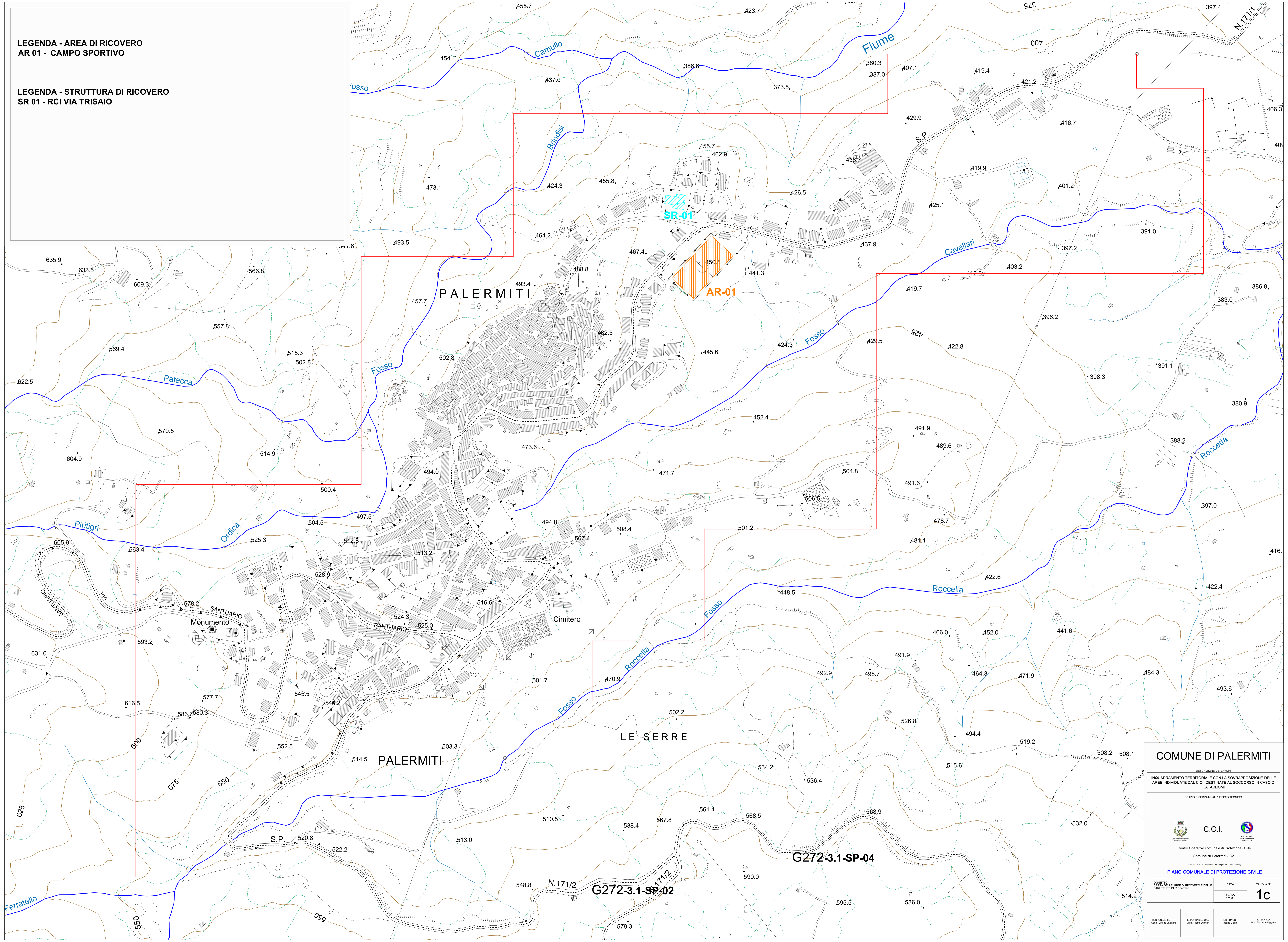

COMUNE DI PALERMITI

DESCRIZIONE DEI LAVORI
**INQUADRAMENTO TERRITORIALE CON LA SOVRAPPOSIZIONE DELLE
 AREE INDIVIDUATE DAL C.O.I. DESTINATE AL SOCCORSO IN CASO DI
 CATACLISMI**

SPAZIO RISERVATO ALL'UFFICIO TECNICO

 **C.O.I.** 

Centro Operativo comunale di Protezione Civile
 Comune di Palermi - CZ

PIANO COMUNALE DI PROTEZIONE CIVILE

OGGETTO: CARTELLI DELLE AREE DI RICOVERO E DELLE STRUTTURE DI RICOVERO	DATA: 1/2020	TAVOLA N°: 1c
--	-----------------	-------------------------

RESPONSABILE U.T.C. Osca, Ubaldo Valentini	PROFESORALE C.O.I. D. M. Patti-Costantini	IL SINDACO Roberto Gallo	IL TECNICO Arch. Grazia Ruggiero
---	--	-----------------------------	-------------------------------------