

COMUNE DI PALERMITI

DESCRIZIONE DEI LAVORI

INQUADRAMENTO TERRITORIALE CON LA SOVRAPPOSIZIONE DELLE AREE INDIVIDUATE DAL C.O.I. DESTINATE AL SOCCORSO IN CASO DI CATACLISMI

SPAZIO RISERVATO ALL'UFFICIO TECNICO



C.O.I.



Centro Operativo comunale di Protezione Civile

Comune di Palermi - CZ

Ass.ne Naz.le di Vol. Protezione Civile Angeli Blu (Ente Gestore)

PIANO COMUNALE DI PROTEZIONE CIVILE

OGGETTO: CARTA USO DEL SUOLO	DATA	TAVOLA N° 1g
	SCALA 1:5000 (ridotto)	

RESPONSABILE UTC Geom. Ubaldo Valentino	RESPONSABILE C.O.I. Di.Ma. Pietro Guatteri	IL SINDACO Roberto Gioria	IL TECNICO Arch. Graziella Ruggiero
--	---	------------------------------	--

0m 100 200 300 400 500 1000m

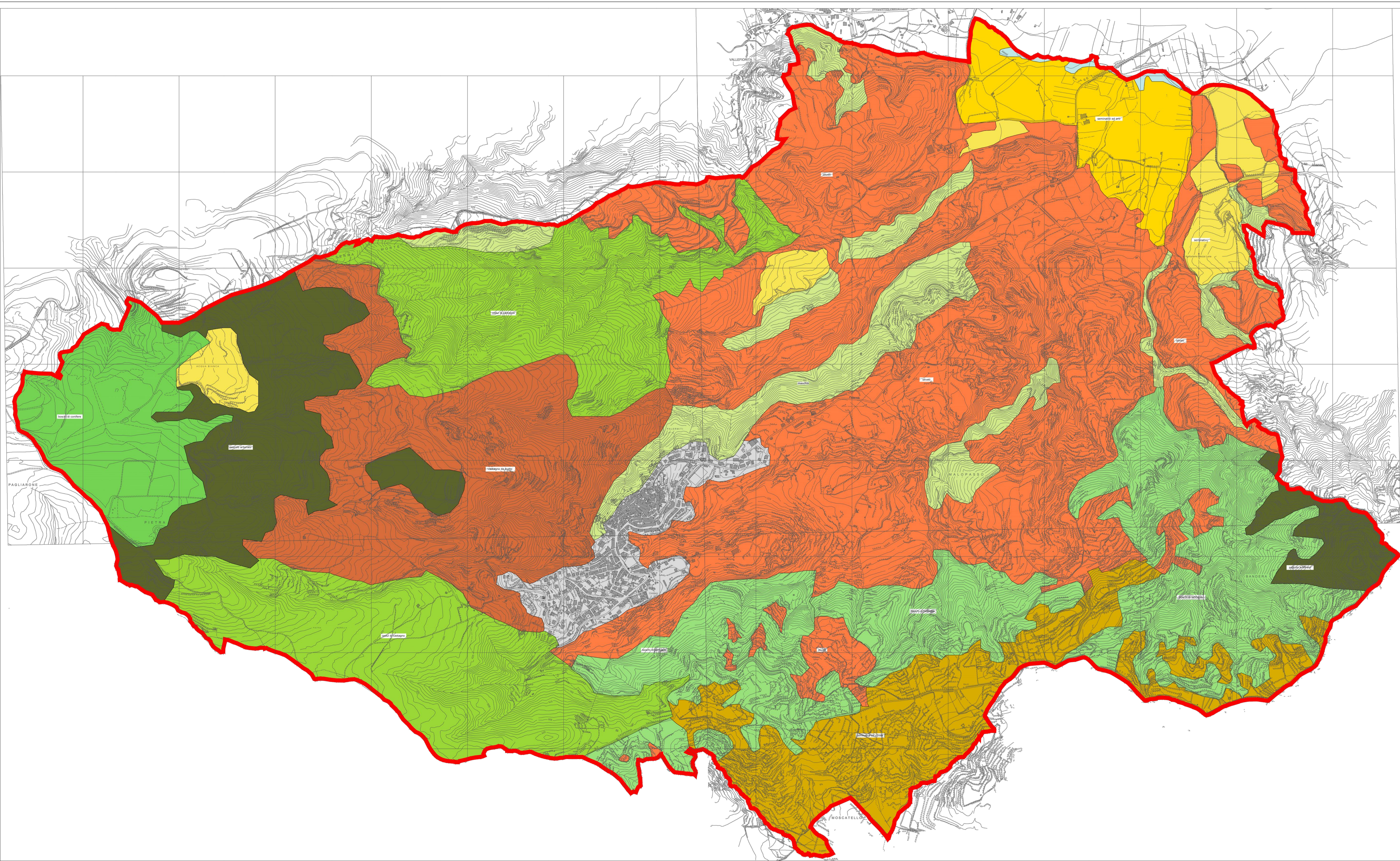

LEGENDA USO DEL SUOLO

- SUPERFICI ARTIFICIALI**
 - Area urbanizzate
- SUPERFICI AGRICOLE UTILIZZATE**
 - Seminativi
 - Seminativi ed orti
 - Seminativi ed oliveti
 - Oliveti
 - Castagno da frutto
- TERRITORI BOSCATI ED AMBIENTI NATURALI**
 - Bosco di latifoglie
 - Ceduo di castagno
 - Bosco di conifere
 - Macchia mediterranea
 - Pascolo arborato
 - Vegetazione Ripariale